kurz-mal-weg.de

#1 für Kurzreisen

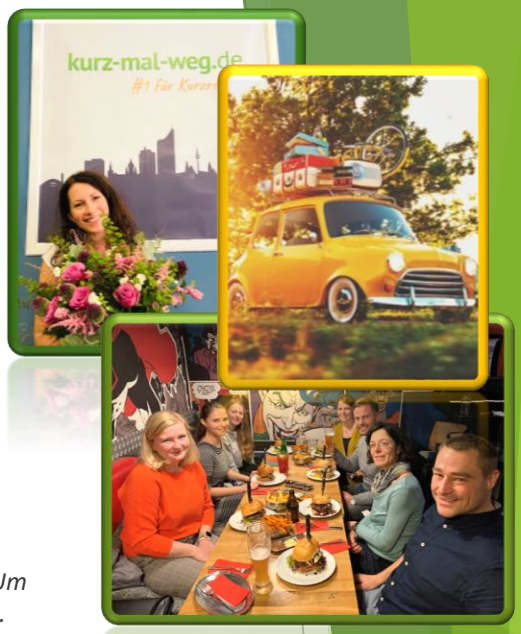

KURZ-MAL-ZUM JOB:

Office Assistent & Feel Good Manager (m/w/d)

- ✓ Ab sofort
- ✓ Standort Frankfurt am Main
- ✓ Teilzeit, 15-25h/Woche

KURZ-MAL-WEG das führende Online-Reiseportal für Kurztrips im deutschsprachigen Raum sucht Dich!

Sei Teil unseres Teams und entwickle gemeinsam mit uns unsere Idee vom perfekten Kurzurlaub weiter. Unsere Mission ist es den Menschen eine große und abwechslungsreiche Auswahl an spannenden Kurztrip-erlebnissen sowie ein perfektes Buchungs- und Reiseerlebnis zu bieten. Um dieses Ziel zu erreichen, möchten wir unsere Kurzreise-Familie erweitern.

KURZ-MAL-ZU DEINER AUFGABE:

Als **Office Assistent & Feel Good Manager (m/w/d)** kümmerst Du Dich um das, was uns ganz besonders am Herzen liegt: Unser Team (Standort Frankfurt, ca. 15 Mitarbeiter)

Zu deinen Aufgaben gehört:

- ✓ Umsetzung von On- und Offboarding-Prozessen
- ✓ Planung & Organisation von Teamevents sowie Ansprechpartner für (Geburtstags-) Überraschungen
- ✓ Bestellung von Büro- und Verbrauchsmaterialien
- ✓ Umsetzung kleinerer sowie Beauftragung größerer Instandhaltungsmaßnahmen für unser Office
- ✓ Assistenz der Geschäftsführung bei spannenden Aufgaben und Projekten

KURZ-MAL-ZU DEINEM PROFIL:

Wir suchen einen Teamplayer, der sich mit Begeisterung neuen Herausforderungen stellt, kommunikativ und empathisch ist, keine Scheu hat, eigene Ideen einzubringen und dabei eigenverantwortlich und strukturiert arbeiten kann. Ebenso wünschenswert:

- ✓ Ein hohes Maß an Organisationsgeschick und ein gutes Zeitmanagement
- ✓ Berufserfahrung als Assistenz, im Office Management oder Veranstaltungsbereich
- ✓ Gute Deutschkenntnisse in Wort und Schrift sowie ausgeprägte „Hand On Mentalität“
- ✓ Auch in stressigen Phasen behältst Du Dein Lächeln, Deinen kühlen Kopf und Deine Motivation

KURZ-MAL-WARUM WIR:

- ✓ TEAMSPIRIT ist uns wichtig: Dich erwartet ein hochmotiviertes Team, das mit Spaß bei der Sache ist und vor Ideen sprudelt. Der kontinuierliche Austausch sowie regelmäßige Teamevents sorgen für eine freundschaftliche und kreative Atmosphäre.
- ✓ TRANSPARENTE KOMMUNIKATION und GELEBTE FEEDBACKKULTUR: Wir bieten Dir die Möglichkeit bei flachen Hierarchien und kurzen Kommunikationswegen Deine Fähigkeiten voll zu entfalten und Verantwortung zu übernehmen. Wir bieten eine offene Kommunikation und legen großen Wert auf dein Feedback!
- ✓ Eine Vielzahl an BENEFITS: Kostenfreie Getränke und Events, starke Vergünstigungen auf Reisen, Zuschüsse sowie die Möglichkeit zu Zusatzleistungen gehören bei uns zum Gesamtpaket.

KURZ-MAL-BEWERBEN:

Wenn Du Lust hast, spannende neue Erfahrungen zu sammeln und uns bei der weiteren Expansion unseres Unternehmens aktiv zu unterstützen, dann sende noch heute Deine aussagekräftigen Bewerbungsunterlagen inkl. Gehaltswunsch und frühestmöglichem Einstiegsdatum an karriere@kurz-mal-weg.de. Wir freuen uns auf dich!

BE PART OF OUR SUCCESS STORY. BE PART OF OUR TEAM.